…筆…華特滿◉康克林 墨水 華特滿◉核特滿…
天津路總局 密高路分局 全啟 總局電話四〇八五 分局電話四七二六

器皿珍玩翡翠寶石鑲嵌並收雜色沙金碎銀 青島膠州路 電話二二四四

…信箋，…摺式支票，…賬簿，銅版… 東平路嘉祥路角 電話五〇八六 本社主任啓

青島民報

第七百八十六號
每日出兩大張

本報價目		廣告刊費
本埠	零售每份大洋五分，每月大洋壹元，半年大洋五元五角，全年大洋十元正	【新聞欄】每行三號十二字每日三行起碼每行洋一元五角
外埠	每月大洋一元一角五分，半年大洋六元四角，全年大洋十二元八角	【封面】每行五號字六十字每日三行三天起碼每行洋二元
		【普通】每日五十字三日起碼每日洋一元
		【長期】備有詳章承索即奉

社長楊興勤 副社長王景西
總編輯邱直青 總經理周景庠
【社址】青島芝罘路四十號
【電話】二七八三號
【電報掛號】一〇三二

國貨商場夏季贈彩籌備委員會啓事

敬啓者，自東北東南事變以來，國貨工廠，兵燹所至，燬于一旦，不知凡幾，值此國貨疲憊之秋，正外貨乘隙侵入之時，為擴大宣傳，積極喚醒大衆，共救國難計，緣有夏季大贈彩之舉行。現本會籌備業已就緒，即於本月十八日起舉行贈彩一月，凡購買貨物滿洋一元者，均有得獎希望。熱心提倡國貨同胞，屆時務希賁臨參觀為荷！

吉屋價廉出讓

黃縣路新七號 向南 二層樓房 四部 計大小二十八間 浴盆廚爐冷熱水管一應俱全 外有下房四間 車房一間 如有合意者 請向濰縣路五十六號 張君接洽可也

青島交通銀行儲蓄部廣告

本行呈奉國府財政部核准另撥資本伍拾萬元特設專部辦理儲蓄業務輔助民衆投資發展社會經濟現本埠儲蓄分部業於五月十六日開辦所有各項定期活期儲蓄存款利率力謀優厚手續務求簡捷會計獨立保障穩固如承惠顧無任歡迎備有詳章承索即奉

地址中山路三十號 電話五〇一一至五〇一四

中國實業銀行儲蓄部

本行優點：資本雄固 會計獨立 責任無限 投資穩健 利息優厚 手續敏捷

儲蓄種類：活期儲蓄 定期儲蓄 整存整付 整存零付 零存整付 特種零存

新訂詳章承索即奉

地址中山路二十八號 電話二九〇八 三五三九號

五萬四千餘萬之漏卮

烟草就占其一 愛國救國須從救經濟起今後請吸國製煙王「白金龍」罷？

濟南南洋兄弟煙草公司青島辦事處 地址河南路七十四號 電話三四九一號

青島總經理源興泰 地址海泊路四十八號 電話三〇四四號

祥雲壽營業廣告

服爾紗 華爾紗 國產綢緞 花素嗶嘰 顧繡禮品
華絲紗 香雲紗 粗細布疋 日用百貨 皮包皮箱
美齡紗 嗶嘰紗 化粧美品 純絲線襪 各種帽子
華爾綢 夏涼綢 美麗禮券 荷蒙惠顧 竭誠歡迎

濰縣路中 電話四二七四號

青島華新紡織有限公司廣告

本廠開設青島滄口以五子登科與鹿松兩種為商標所出線紗係五子牌十支十二支十六支二十支二十四十二支二支雙股三股四一十二支雙股三股三十支雙股三股等線松鹿牌十支十六支二十二支等紗三路光色格外新鮮分量較重條股粗細平均為便利顧客購辦起見除各埠已設分銷處外並在濟南緯大馬路紗線特設分銷處

光明法律事務所通告

本事務所承辦三審民刑訴訟華洋非訟事件及一切信託業務

(一)法律部 李漢律師 陳韻篁律師
(二)信託部 宋春舫 陳韻篁律師
(三)繙譯部 宋春舫

地址中山路交通銀行四樓 電話五一六〇

永大秤店廣告

敬啓者本店已領到全國度量衡局許可營業執照茲為推行市用新制度衡器起見自運上等材料聘請優良技師製造精麗各種大小度衡器業送本市檢定所檢定合格如各公會寶號需用新制衡器者請速購訂價格克己無任歡迎

青島四方路六三號永大秤店謹啓

…萬四千五百萬元…以及洋麵輪船一切保險事宜…敝公司接洽或電話咨照無任歡迎

…有分行及代理處承接商場貨物機器房屋…經保之後遇有意外賠款迅速，倘蒙各界惠顧投保財產之安甯備無後顧之憂處幸祈向

通訊處 青島膠州路一二一號 鶴利汽車行內電話四〇三九號

投資之最優機會

上海世界書局股份有限公司創辦至今已十一年最近以業務特別發展增收股款並留出十萬元公諸社會記者以該公司係我國有數文化機關此次公開收股當為社會所注意特調查其情形錄下

▲增股動機 查該公司由小而大股本總額雖定一百萬元而依營業進展情形逐漸增高至上年止實收七十萬元歷次增股均由滬地股東爭先認購致外界雖要求加入輒抱向隅之憾該公司對此甚為抱歉現因營業格外發展須增添機器增加出品以應需要故經股東會通過將所缺股份三十萬元增收足額除由滬地股東該公司同人擔認二十萬元外特留出十萬元以應各省各界有意加入者之要求

▲現有成績 該公司營業數與資本額為正比例之進展由十萬元而至二百數十萬元分局遍設於全國達二十餘處本市濰縣路世界書局即其所屬分局之一也該公司財產總額上年止已淨值二百數十萬元如印刷廠總發行所均在上海公共租界安全地點自置地皮自造洋房各省分局亦多自置地皮房產其出品方面有小學中學教科書及一般用書共二千餘種莫不風行全國

▲以後希望 我國教育日圖進展書業與日俱進蓋書業為特殊之商業與普通商業不同者也以我國地方之大出版機關之少單以小學校而論無論時局如何各省小學教育始終維持國內出版小學教科書者祇二三家故該公司小學教科書一種日夜趕印供不敷求夫該公司以二萬餘元開欲而達現今之成績足徵辦理穩健按步進行此次增收股款前途希望當無限量實為我國實業界與教育界之好現象也

按該公司股份每股五十元有意投資者可注意公司告白向本市濰縣路該分局接洽惟股額有限宜捷足接洽以免再抱向隅云

國難當頭中

山西煤產馳名全球以其品質優良火燄猛烈經久耐燒平津滬粵各地早已風行舉凡輪船工廠及通常家居莫不爭先購用足徵名不虛傳本市用煤大半仰賴外貨每年金錢外溢為數甚鉅現值國難當頭本號為提倡國產盡國家興亡匹夫有責之天職不惜犧牲特將山西最著名之煤炭數種選運來青以供各界之需求茲將各種煤炭品質售價及其特殊優點臚列如下

一、大同清煙煤　火力猛烈駕諸他煤數倍以上經久耐燒每噸可抵他煤貳噸半之用且烟小灰少絕無石頭摻雜其中用於輪船工廠及燒鍋爐等事最宜現為推廣銷路抵抗外貨起見大塊每噸只售貳拾肆元

二、大砟(即無煙煤)　無烟無味火力兇猛經久耐燒尤居特長冬季用以燒爐子永遠不用打烟筒每噸可抵他煤三噸以上既經濟又衛生塊炭每噸只售叁拾元

三、美人香炭(又名天然木炭)　性質與木炭相同故又名天然木炭火力則比木炭高出數倍木炭能持一分鐘木炭即能持三分鐘每斤可比木炭三斤用之於點心鋪最為相宜每包重五拾斤只售貳元

注意　以上係零售價格如蒙惠顧價格更為克己

大沽路二十八號新豐煤號謹啓 借用新昌隆電話四五八四號

大陸銀行

國內各要埠均有分支行或代理店國外亦有代理銀行

經營商業銀行一切業務兼辦儲蓄信託貨棧保管

青島分行 河南路十六號 電話營業部三五五一 經理室三八九二

中魯銀行儲蓄部

為鞏固儲戶保障之優點種種

一、會計完全獨立二、資本另撥十萬元三、公積金壹萬元四、全體董事監察人暨總經理負無限責任五、利率活期週息六厘六、投資限於穩固可靠

◎詳章備索◎

電話：三三八〇 三七八〇 四三一一
地址：天津路河北路轉角

吉星高等理髮館廣告

啓者本館茲為優待客主起見特設立專門燙髮室由滬聘邀高等專門燙髮師三名藝術精巧招待週到室內陳設潔雅物品精良承蒙光顧無任歡迎

本館主人謹啟 中山路十三號 電話二四五三

百花村西菜館

啓者敝館在博山路開設百花村西菜館現在擴充樓上房間修理清潔寬大莫比無論宴客小吃並及外送極為相宜新添上海高等廚師精製各樣西菜味合適口以便衛生各種糕點無不備專請諸君早臨一試方知之不謬也

早茶五角 午晚八毛五至一元一元二角

電話五一九八號 博山路十七號 啟

四十年老牌國貨

本公司創辦迄今已四十年所釀製各種白蘭地及紅白葡萄酒蒙各界購飲後來函贊許不勝感謝至佃敝公司不遺餘力最近加聘意大利製酒專家白狄士君為酒師並添各種新式機器力圖改良如蒙賜顧無任歡迎

烟台張裕葡萄釀酒有限公司
青島濟南總代理同源公 地址館陶路二十三 電話四一五八號

請吸全世界最名貴最上等之香煙

氣息如蘭 清心滌慮

計分：五十支裝十支裝二十支裝三種

大克雷斯　小克雷斯　三獎章

本市各大洋廣貨鋪皆有分銷

山東總經理義昌商行 冠縣路四十號 電話二八二三 分號中山路福祿壽北毗

嶗山汽水

嶗山汽水公司
冠縣路六十三號
電話：四五二六

顧維鈞對記者談話

關內與關外幾判若天堂地獄 人民痛苦非親歷者決難想象

顧一週後即北返報告書編製地點仍未定

【南京十三日電】顧維鈞十二日晨十時由濟與劉崇傑、施肇夔、游彌堅等乘福特號飛機來京，下午一時廿分降飛機場，下機後先赴勵志社休息，即驅車赴汪院長官邸晉謁，汪將特設宴爲之洗塵，並邀各部長作陪，席間顧對此次赴東省調查經過作詳細之報告，四時許始返勵志社，昨八時由外次徐謨設宴洗塵，席間又作一度商討。

顧對記者談話

本社記者於下午六時特驅車往訪，由顧及劉崇傑親自接見，作下列之談話，二氏略謂，此次余等隨調查團赴東北，以中國人入中國之土地而竟受種種之嚴密監視，幾至全失自由，實堪痛心，東北在日人嚴密壓迫之下，人民之痛苦艱難若非親歷其境者，決難想象，余等由東北返平後，覺關外與關內幾判若天堂地獄，但東北一般青年仍能不顧一切，努力奮鬥，(中段電碼不明)一面更應刷新內政，力矯以往之過錯與團結一致，勿再發生內戰，保全國家與民族之生存，至調查團此次赴青，雖爲視察編製報告地點，但將來是否即在青島，現尚未定，因地點之是否適合，不在氣候如何而在其地之是否適於編製報告也，此事想調查團諸委員必能有自主之意見也，余等今日抵京後已謁汪院長，將出關經過作詳細報告，個人並有意見貢獻，余等因急須返平與調查團合力進行工作，故在京不多勾略，必要時或將來滬一行，亦未可知，至余赴日與否，尚未定，調查團諸委員頗堅余能同行赴日，但余在東省時精神上異常痛苦，是否實有必要，當請示中央決定，至於出使法國一節，現因調查團之工作甚多，尚未攷慮及此云云。

編製報告地點

【北平十三日電】調查團李頓等一行十二日午十一時專車抵平，顧維鈞留濟於十二日晨乘福特號飛機赴京報告經過，該團編報告書地點現仍未定，我方對於北戴河之佈置，仍照常籌備，已派日向南赴海濱布置，李頓等此次遊歷印象頗好，據一般推測青島工廠頗多，原爲鬧市不適於該團辦公之用，最後或將仍在北戴河海濱云。

外羅返京晤顧

【又電】羅外長昨因事赴滬，茲以顧代表到京，外交問題亟待商確，十二日晚乘夜車返京，劉崇傑前由中央任爲外交部常務次長，十二日偕顧維鈞到京。

【北平十三日電】顧維鈞一週後北返，調查團擬候顧來隨同赴日，預定在日留十日再來南京與我當局接洽，然後北來，據外訊，該團編製報告書地點有定北平說，但據關係方面則謂尚未確定。

蔣赴漢期未定

電召何徐等赴潯指示剿匪機宜 何鍵等將續往潯謁蔣

【漢口十三日電】何成濬徐源泉文(十二日)晚乘吉虹輪赴潯轉牯嶺謁蔣請示剿匪機宜，三四日內返，夏斗寅錢大鈞將續往謁，蔣來漢無確期。

【南京十二日電】何成濬徐源泉奉蔣召十二日晚乘輪赴潯，十三日晨登廬山，何鍵十三可到漢，即東下，聞蔣召何等指示剿匪機宜，下山期仍未定云。

又申報，蔣下山期仍未定十二日電召何成濬徐源泉往指示剿匪機宜，何徐十二日晚同乘輪東下赴潯，十三日晨登廬山，何鍵十二日由湘起程來漢，十三日可到，即乘輪赴廬山謁蔣。

蔡廷楷語記者 十九路軍開閩

係遵中央命令 其餘部隊何時入閩尚未定

上海十三日電：蔡廷楷在追悼會語記者，十九軍剿匪已有一師抵閩，其餘部隊何時開閩尚未奉到中央命令，且船少往返不便，故不能預定，開拔完竣時期，外傳余日前入京與軍委會商洽，余實在滬，幷未赴京，民衆雖懇切挽留十九軍仍駐京滬，但當遵聽中央命令辦理，余何日赴閩亦未定，此次蔣總指揮赴粵返家鄉，說不定即可來滬。

林主席返京

將親赴滬挽留財宋交陳 並請孫科來京共維國事

【徐州十三日電】國府主席林森十一日晚七時離洛乘專車一列，偕參軍長呂超及行政監察各院職員幷女眷等赴京，沿途未停，因車行稍緩，文(十二日)晨十時半到徐，地方當局均到站歡迎，林派呂超代表接見，據談，主席因途中勞頓，不便見客，國府並無南遷訊，現由文官長魏懷在洛照料，主席此次南下，因京中各院部長電請商酌國政，或將赴滬親自慰留陳銘樞與宋子文兩部長，請打銷辭意，並擬面請孫哲生先生來京共維國事，擬在兩週內或仍返洛，呂幷談建設陪都在經營西北，自國都遷洛日漸繁榮，即國府將來回京，對洛陽亦必設計使其發展，尤以豫陝民衆期望政府開發西北，至爲殷切，林車十一時駛京，文(十二日)十時抵浦口，因時晚過汴歡迎者不多，主席下車後即渡江乘國府汽車返石板橋私邸休息，主席對財宋交陳辭職深表惜惋，決設法挽留，必要時或親赴滬面慰云。

日軍撤盡日期

岡崎表示三五日內有確切答復 如再不撤我將即提共委會討論

共委會昨開會討論

【上海十三日電】共同委員會十三日晨十時開會，整理歷次會條錄，關於日駐軍撤盡日期，日委岡崎表示三五日內當有確切答復，我方俞溫兩委員聲明，稱如日軍十五日左右再不撤盡，當即提會討論。

【上海十三日電】北四川路我警定十五日左右復崗，水警一團前調滬駐防七寶，已於十三日中午乘輪開往淮北。

【又電】大陸報云：關於日聯社六月九日東京電訊，稱上海領事團正在計劃召開圓桌會議一事，十日下午本報記者往訪領袖領事美總領事克銀漢，以此事見詢，據稱渠於此毫無所知，但據和文上海每日新聞載。日駐滬代理總領事井口之言，則謂，領團應此間各國商會招集圓桌會議之請，即將開會討論此事，但開會結果，各領是否將一致要求召開圓桌會議，尚未可知云。

淞滬陣亡將士 滬各界追悼

到各界代表千餘人 蔡廷楷演說集中力量一致對外

【上海十三日海】滬市各界追悼淞滬抗日陣亡將士及被難同胞大會，十二日上午十時半，在市商會舉行，王曉籟主席，到中央代表王陸一，國府代表高一涵，軍政部代表蔣紹昌，十九路軍代表蔡廷楷，第五軍代表譚紹周，市長吳鐵城，警備部代表張襄，及各團體代表約千餘人，行禮後首由主席致哀悼詞，繼由軍政部代表致祭，末蔡廷楷演說，略謂當此國難方殷，應集中全國力量一致對外，應付患難，庶不負今日追悼之意義，深望全國同胞繼續陣亡將士之頭與血前進，至十一時半，始高呼口號而散。

【上海十三日電】各界追悼淞滬抗日陣亡將士及殉難同胞大會十二日晨十時在市商會舉行，中央國府均派代表參加，地方秩序由蔡廷楷翁照垣等均到會場，眞晚布置完竣，童子軍公安局警士及保衛團保衛，租界工部局亦派大批探捕在市商會附近十路嚴密戒備，全市將下半旗，停止娛樂宴會云。

諸桑會議有轉好現象

法國或可接受英國政策 —法內閣有不穩形勢—

【倫敦十二日路透電】㊀此間各報今早對諸桑會議之前途均極關心，衆意均覺會於過去時間中諸桑會議前途未可樂觀，但日前已有轉好現象，因法國或可接受英國政策完全取一致賠款與歐戰債務所保留之條件，即凡歐洲各國所讓步者，美國亦須有同樣讓步，英首相麥克唐納正設法調和兩國意見，主張停付債款延期半年，以德國鐵道公債券了結，德國債務，各方希望法國新政府可接受該提議，㊁法國內閣聞有不穩形勢，財長馬丁與預算部長巴馬德堅持緊縮政策減少一切政費及薪金，如政府不採納此意見則彼等即辭職，同時公務人員一致反對減薪提議。

國難期中之中小學教育

應振發精神雪恥救國 教部通令各校注重訓育事項

【南京通訊】教部規定今後中小學訓育方面應行特別注重之事項」，昨通令全國各教育機關遵照辦理，原文如下，查近頃我國內憂外患，如水益深，如火益熱，若不迅謀補救，則民族前途，何堪設想，中小學教育，關係於國家民族之根本，在此非常期內，爲教師者尤宜共愼危亡，加緊工作，對於學生之訓育，尤宜特別注重，務期認清目標，運用方法，督導青年及兒童，振發精神，督作雪恥救國之準備，萬不可稍涉鬆懈放棄職責，幷由本部規定「今後中小學訓育方面應行特別注意之事項」，以爲訓練學生之準則，合亟令仰轉飭所屬遵照辦理，並仰各該廳隨時加以督促，以覘成效，此令。

訓練目標 應發揚我民族固有美德忠孝仁愛信義和平等，同時不應特別注意，一，力戒懦怯苟安，養成勇敢奮發之精神，二，力戒倚賴敷衍養成自立負責之能力，三，力戒輕躁盲從，養成審愼周密之思考，四，力戒浪漫奢靡，養成刻苦勤樸之習慣，五，力戒虛僞渙散，養成精誠團結之意志，六，力戒自私自利，養成愛國愛羣之觀念，……

訓育責任 一，中小學各教職員均須切實同負訓育責任，破除從前教學訓育分裂之積習，各就本校訓育與教學的關聯方面，預定整個的計劃，以備分工合作，二，各教職員均須對於此次國難經過有澈底底的明瞭，並須以各種暗示的方法，時時提醒學生，三，各教職員自身須過刻苦耐勞的生活，實行人格薰陶，四，各教職員除於訓練方面注意領導外，應充分利用學機會，(如上國語，算術，歷史，地理，自然科學，社會體育等課時)增強學生對於雪恥救國的系統觀念及動機，五，中小學每晨必有舉行早會，作短時間之訓話，校長教職員學生均須出席，

環境設備 一，中國與外國人口面積比較表，中國與外國人民教育程度比較表，中國與外國輸出與輸入貨品比較表，中國與外國海陸空軍比較表，其他各種比較表，二，國恥地圖，國恥歷史表解，國難中所受損失統計圖表，國難發生地方前後比較詳圖，記載中國交涉之圖籍，其他關於國難的材料，三，我國民族運動史事圖，現代世界各民族運動史事圖，此次國軍及各國義勇軍奮勇抗敵圖其他之資料，如何搜集編製和說置應與教學聯絡，四，寬大健身場所，軍事訓練用之器械，(能自製者須自製)

實施方法 關於體育方面，一，高中實施嚴格軍事訓練，注重野外實習，凡軍事不及格者，不得畢業，初中加緊童子軍訓練，小學注重童子軍訓練與健康運動，二，注重各種團體運動及國術，與各地固有游戲，關於羣育方面指導學生組織自治團體，養成團體生活，並應注重嚴密組織，竭力限制個人自由，對於服從互助等習慣，尤須注意養成，須求國家與民族之自由，放棄個人之自由若在團體中求個人之自由，就是自私自利，關於智育方面，一，注重科學研究，試驗競賽及成績展覽，二，辯論演講及言論發表須注重雪恥救國的事實，三，各種研究會，應側重我國生產狀況，及國防設備各問題，四，搜集衣食住行必需之本國物產分別展覽，五，國貨劣貨鑑別方法的研究，六，重要時事的報告和探討關於德育方面，一，實行刻苦耐勞生活，減少校內工役，一切勞作務須由教員學生共同任之，二，節省宴會茶點及零食費用，三，提倡愛用國貨，四，嚴禁浪漫浮誇奢侈，五，宜誓雪恥救國並訓練學生，認定本人將來應爲事業，作救國救民族之準備，六，重要集會時爲國難死亡同胞默念誌哀上列四項，係兼指中小學而言，共同必須注意者外，各小學自應量兒童能力興趣，對於各種分量斟酌減輕，材料內容以應就年級程度，分別深淺難易，因勢利導，即低年級與幼稚園兒童，各種游戲活動，亦應酌加需恥救國材料，以資陶冶，各級訓練務須本此意旨，切實施行，尤須持久不懈始終如一，振衰起廢，端賴此乎。

提倡國貨 挽回利權

馬鈴牌香烟 十支裝

物質是否優良 請君比較比較

上等烟葉製造 壹角錢兩小盒

中國華昇煙公司出品

敬啓者敝公司所製十支裝馬鈴牌香烟出世以來，即風行遐邇，良以此烟係揀選上等烟葉悉心製造，茲謹將此烟之優點舉列如次

馬鈴牌香烟……烟葉勻淨……烟味香醇
馬鈴牌香烟……烟絲金黃……裝璜雅麗
馬鈴牌香烟……不攙烟梗……售價低廉

有此種種優異是故銷路日增月盛購吸諸君盡可將此烟枝拆開視察即可證明此烟物質之純淨高超所言非妄矣謹此敬告請垂察焉

中國華昇煙草有限公司謹啓

山東全省總經理 青島源祥號
青島代理 元盛裕 市場三路電話四二六三 德祥誠 東鎮台東五路
濟南代理源盛號緯六路

遺失國籍許可證書作廢聲明

(Chis Tiakoff Ruka)

鄙人赤司佳果夫陸缸原籍俄國別爾木省前住哈爾濱新安埠九道街於中華民國十九年聲請吉林省政府轉請國民政府內政部核准歸化中華民國領到內政部十九年六月一日世字第二六號國籍許可證書一紙嗣於民國二十年九月自哈爾濱赴青島途中路過大津時將該領內政部世字第二六號國籍許可證書遺失照章本應呈由原籍核轉之地方官署轉請內政部補發乃以原請地方發生事變遂於民國二十一年一月在青島就近呈請青島市政府咨轉內政部於同年三月核准發宙字第二六玖伍號國籍許可證書一紙由鄙人收執其從前遺失之世字第二六號國籍許可證書無論何時何地爲何人執持概作無效特此聲明

歸化人赤司佳果夫陸缶啓(附洋文簽字)Chis Tiakoff Ruka

青島震華金店

金銀首飾時式鑲嵌
珠翠寶石中西器皿
綢緞綾羅呢絨嗶嘰
國貨布疋化妝諸品

天津路 電話二九八七

青島市私立實驗英文學社招乙丙丁班男女學生 (廣西路二十八號原名膠澳英文學社)

程度 乙班以初中三年級或已畢業學生爲相當程度 丙班以初中二年級學生爲相當程度 丁班以初中一年級或初學者爲相當程度

課程 讀本文法應用文範文會話作文

用書 乙班

定印鈔票必須打聽誰家具有下列各項

票版式樣 石印抹糊須要銅版 深刻清晰難於摩仿 須要新穎精絕僞造

印刷價目 加工精製須要精楚 不使抹糊貨價眞實 須要便宜不受欺騙

河北四路 電話 華南紙

浦常德洗染廠 專用科學新法洗染綢呢絨

五十軼事表解英文法（教者自著）英文應用文等　丙班英語模範讀本第一冊
讀本第二冊英文法初步（教者自著）丁班英語模範讀本第一冊
假日外）六時至十時每班以一小時爲限（某班在某時臨時排定）

詳章取閱

學費　乙班每月三元　丙班每月三元五角　丁班每月二元五角

上課時間　每晚（除星期日及放假日外）

滬民衆舉行追悼

東滬抗日死難烈士會

參加工人五百餘被警察驅逐

【上海十三日電】十二日晨上海民衆反對停戰協定援助東北義勇軍聯合會，在西門公共體育場開追悼東北淞滬抗日死難烈士大會，市公安局恐有暴動，事先下令禁止，並宣告特別戒嚴，華法交界均閉鐵門，全體武裝警察出防，不料至九時半，有形似工人者約五百人，攜帶輓聯旗子闖入體育場，高呼口號，散發反動傳單，當由警察大隊前往驅逐，羣衆乃相率逃去云。

十九路軍調閩後

京滬路防務

由八七師接替

南京十三日電：軍息，十九路軍調閩剿匪後，所遺京滬路防地，將由八十七師及陳誠等部接防，担任衛戍事宜。

吳鐵城

宴滬各國領事

上海十三日電：吳鐵城眞晚在本宅宴各國領事，艦隊司令蔣作賓，郭泰祺及公共租界工部局及法租界工部局華董聯歡。

內田康哉

即將就任外相

東京十三日電：內田康哉已於昨晨抵東京，彼於抵京後即訪晤首相齋藤，聞首相當即勸彼就任外相，但內田請須展緩數日，以便攷慮，衆料在國會閉幕期內田答復，日內卽須決定云。

西姆士

將抵日內瓦

日內瓦十二日路透電：國聯大會主席中日特別委員會會主席西姆士約下星期一可抵日內瓦，大約不久卽將召集該委員會會議，討論延長停會期間事，因停會六個月之期限已滿云。

英愛談判

雙方將釀新危機

完全決裂

倫敦十日合衆社電：英愛談判，首相麥克唐主席，據今日之官方公告，雙方尚不能達到妥協，愛爾蘭總統狄凡勒拉已返都柏林云。

倫敦十日合衆社電：努力解決英愛間嚴重糾紛之談判，今日已告失敗，自由領部發表一公告，聲稱英愛會議，完全決裂，愛總統狄凡勒拉與英代表作長時間討論後，即返都柏林，對忠心宣誓及土地年金問題之解決，一切絕望，狄氏與麥克唐及湯姆士及其他閣員，均交換意見，除上甦二事外，對於英政府擬拒絕愛代表出席七月阿大瓦舉行之英帝國經濟會之計劃，亦有協商，英愛談話之失敗，兩方關係，又釀一新危機，結果在最近將來，恐將達到一緊張頂點的可能，在近數星期中，雙方的情勢，已日趨緊張，故今日宣告英愛談判，不能達到某一種結果，實不足奇，倫敦方面大失所望、亦在意料中，預料不久將發生反響云。

顏色　不易脫落　須要鮮明
紙張　爛奪目　質地堅韌　須要耐用　潔白無瑕
期限　定期短少　須要迅速　不致延誤
信用　須要可靠　資本雄厚　素負聲譽
具有上列各項完備無缺者只有……
門牌八二號　八四號　昌印刷大局
光彩耀目顏色鮮明價廉克已定期不誤如蒙賜顧無任歡迎
開設膠州路廿一號

介紹良醫

李君荊山　王君際卿　二先生係膠東宿儒研究醫術數十年李先生爲兒科聖手凡治小兒外感內傷時疫痧疹諸症無不着手成春王先生爲大方脈巨擘凡內外兩科及疑難等症一經診治無不立見奇效數年之間活人無算同人等知之有素特此登報介紹二先生均寓天津路震東大藥房

林閔生　梁伯訓　車建續　王子元　呂曰生
趙海秋　于免齋　于文謨　于鶴亭　薛崐吾　仝啓

住宅召租

茲有鄒平路三十六號三十七號新式住宅兩處院第敞闊建築偉壯週圍透光配置便利宜於避暑計有正庭大房四間陪房五小間兩處一式租價便宜有合意者請至即墨路東祥號面議爲荷電話五〇三〇

聲失

逕啓者敝號前由公安局領得自用脚踏車一四三二號車牌一枚忽於五月二十號不意牌車幷失除向公安局聲請註銷外特此登報聲明作廢

文德棧謹啓

遺失證章聲明作廢

敝人遺失中國國民黨青島特別市黨部第七二號實業部青島商品檢驗局第一五號圓形銀質證章各乙枚除遵章補領外特此聲明作廢

初斌卿啓　六月九日

青島小港島

天光照相館　廉價照相放大

遼寧路一二三號　大廟對過　本館謹啓

教授現代交際舞

爲應現社會上之需要。特聘請舞蹈專家多位。公衆教授現代各種交際舞術。茲訂簡章於后。

△教授課程：狐步舞（FOX TROT）華爾茲舞（WALTZ）圍人舞（BLUES TROT）三種
△期限：兩星期畢業。即能舞上列三種交際舞。
△學費：二十五元。在報名時即須交齊。
△學員：不分性別男女兼收。
△授課時間：每日下午二點至五點。
△舞女伴舞：爲增進學舞者之舞術及興趣起見。特請美麗舞女多人伴舞。
△教授：趙衛臻女士。竺金鳳女士。秦明卿先生。
△地址：冠縣路却爾斯登舞場

自即日起開始教授。隨時報名隨時上課。

會亭報社

本社創自民國五年歷承各界厚愛曷深感激現爲訂報諸君覩先爲快起見特又添派送報夫數人每日飛送本外埠各報計由本社經理各報例左

▲上海　新聞報　申報　時時新報　時報　各小報　畫報
▲北平　華北日報　益世報　京報　晨報
▲天津　庸報　商報　益世報　大公報　新天津報　華北明星報
▲濟南　晨光報　民國日報　東魯日報
▲青島　青島民報　青島時報　平民白話報

高密路會亭派報社謹啓

大犧牲

續減兩千瓶　打倒舶來品

本堂秘製靈芝補腎丸。純用國藥製煉而成。因初至貴埠爲諸君試服起見。前曾特別減價犧牲五千瓶。蒙諸君盛譽贊許。時僅半月。而減價之五千瓶。已銷售一空。可見該藥之靈效。名不虛傳。凡至一物一業。均能堅持提倡。但能長此以往。推而廣之。足徵國人提倡國藥之熱心。不若患舶來品不能打倒也。敝堂不勝榮幸之至。限期已過。未曾試服者。均抱向隅之歎。敝堂因感諸君提倡熱心起見。必欲使人人均知國藥之可貴與靈效。特再續減兩千瓶。以備諸君試服。亦聊盡敝堂補救國藥區區之微忱耶。

注意

靈芝補腎丸。每瓶原價一元二角。現在祇收血本大洋八角。每打八元。此次只以兩千瓶爲限。售完決不再減。

靈芝補腎丸　又名張公補腎丸

腎爲先天之源五臟之根十二脈之本也蓋腎強則眞元旺盛精氣神二者俱充因精足而氣旺氣旺而神明精神變樂作事不倦可知腎爲康健之根本乃一身之主宰苟有損傷虛癆立成故補腎固本人人不能或忽焉腎居於背脊之兩傍形如扁豆其生理功能專司人身之循環代謝全身血液之流行專賴腎臟而分泌一切尿毒廢泄物如吾人日常所用之沙濾缸同一功用水經沙濾其水則潔腎之濾血亦同此理清者上升充沛於心後運於身以資營養濁者下降入於膀胱而爲小便排泄於體外血之運行全身如川之流無須臾之停息清升濁降則賴乎腎臟之強弱爲轉移苟腎臟健全足以制止相火不使妄動水火相濟陰陽調變能將人身之一切廢棄物盡其功排洩於體外則身體可常享康健之樂反之斲喪過度耗及元陽有好色飲酒則傷精憂思鬱怒則傷氣操勞過度則傷神終至腎水乾涸相火妄動勢必遺精夢洩腰酸背痛精神萎靡頭暈目眩耳鳴耳聾飲食不思夜不安眠面黃肌瘦盜汗骨蒸心悸怔冲記憶力薄弱以至生殖力衰弱乏人生樂趣良可憫也可知腎之強弱實關係人體之衰健與吾人壽命之修短有密切之關係焉故善養生者必須培補腎部乃爲人生健康之要訣長壽之先步也

重視國藥　開源節流　爲當今救國急務

我國醫藥深奧相傳數千年鈎深致遠奇妙無窮或採草木之原質或收山石之精英利以濟人回生起死其功效實不可思議無如社會心理好新慕奇追逐潮流醉心歐化偶膺小恙以爲非服西藥不可殊不知中藥之靈有如養由基之矢望的而射百發百中無奈近代無專家藥乏研究徒有靈驗之國藥反致諸於腦後即以『當歸』『麻黃』二藥而論一爲婦科靈藥一爲發散妙劑任國藥上均占重要位置終因炮製不精研究乏法雖有名醫治病亦難期奏實效近來西人知此藥之神用途之廣乃大宗由我國採購加以化學製造而爲當歸精麻黃精藥片或注射藥等行銷我國高價發售其效力比用原來之劑有數倍以上以上不過僅就二藥而論其餘尚不及述由此以觀可見國藥並非無利用之價值實由研究乏人耳遂致大好良材惜國人不知闡發坐視金錢外溢豈非一大痛心事哉前國府代表胡鴻基氏任全國藥總會演說極言國藥之可貴深惜日漸衰落勸以力圖改進相勉故吾藥界同人互相努力急起直追不可稍忽者也本堂開設已近五十餘載所製各種丸散膏丹均極靈驗有口皆碑近蒙國人以外藥盛行類爲痛心特將所製靈芝補腎丸一藥以資宣傳此藥在華南行銷已久治癒者何啻數萬屢蒙顧客介紹來函道謝積疊盈尺更研究精良效力極大志在利國利民實符提倡國藥之意決非沟利者所可比也下記分銷名處均可就地購買

青島經售處

濰縣路香山堂　北京路膠東藥房　博山路通順堂　小抱島鄒平路天寶通　東鎮遼東藥房　西嶺雲南路衛生堂　李村路及天津路神州藥房　東鎮華洋藥房　東鎮共合藥房　天津路或文堂　天津路源裕興西記　高密路成文堂

體弱病連危險!!!

病後身體虛弱不復元氣或終夜咳嗽哮喘等症請速服江逢治老牌麥精魚肝油確能轉弱爲強潤肺止咳無論年久癆病勞神過度一切病症若經無不立湊奇效請一試之方知不謬

總發行所上海江逢治化學製藥公司

山東經理青島漢成大藥房　四方路六十八號　電話四五一二號

暑光之下。草帽最當。欲要時式美而愛。就購壽星牌的草帽戴。出品精良。價錢至廉。應用俱備。歡迎參觀。

益聚和帽莊啟　青島高密路　電話四二〇號

欲請接生者注意

產科專家王女士遠藤。精通華語。曾在日本產科專門學校畢業及各大醫院實習甚久。在本埠開業亦歷年數載。經驗宏富。手術靈敏。遇有難產。尤爲專長。現住廣西路二十七號三樓。電話四七五九號

古方秘製　肺癆再造丸

五大特效

久咳氣喘	咽喉乾燥	類似肺癆	服用此丸	治咳定喘	保肺生津
哈哈咳嗽	口吐痰沫	此爲肺痿	服用此丸	潤肺化痰	土培生金
燥咳胸痛	咳唾血痰	此爲肺癰	服用此丸	止血治癰	殺滅癆虫
骨蒸體虛	氣逆聲啞	盜汗潮熱	服用此丸	退熱斂汗	安心定神
久癆虛損	髓乾精竭	血枯氣弱	服用此丸	益精補血	開胃健脾

青島經理店：膠東大藥房　膠州大藥房　延春堂藥號　震東大藥房　香山堂藥房　長春堂藥店　滄口長生堂

贈送：肺癆指南

四川樹德堂藥行　總行成都　分行上海

青島華北醫院

敬啓者敝院開幕以來頗蒙各界所推許力求完備擴充病室添加醫器械電機及其他電療器具應有盡有增招男女護士切實訓練以謀患者之便利更用新法戒除鴉片嗎啡等癮限期出院毫無痛苦收費從廉

▲治療科目——內外科　皮花柳科　耳鼻咽喉科　婦科　小兒科　眼科
▲治療時間——每日上午八時至下午八時　急症隨到隨診
▲收費簡章——病室每日二元至五元　眼藥飲食在內　出診市內兩元　市外酌加　夜間加倍　門診掛號費診斷費一概豁免　驗血二元　電療一元

院址冠縣路中間八十七號　借用電話二二六〇一

各界注意

啟者本號開設有年貨眞價實信用昭著遐邇咸知應時貨色如新奇紗羅綢緞顧繡花素嗶嘰粗細布疋等無不堅實精良茲爲便利主顧起見貨色仍提高一等價目特別克已惟減價放盤一切惡習本號以信用攸關向所不取務請顧客特別注意認眞比較便知其實

本號住址膠州路門牌十七號　電話號碼三七四二

青島瑞蚨祥謹啓

禮券儲金

上海商業儲蓄銀行青島分行

緣起

禮義來往以洽感情然餽金似覺乎薄入而贈品又不關於實用邇來禮券盛行於法則美而究其終結浪費爲多仍非盡善也欲求其足表心忱又合儉德者則禮券儲金乃得之矣本行故勉爲之古謂贈人以德君子寶之儲蓄美德也以此贈人蓋實允宜諸維當世達人明鑒

簡章

㊀此項禮券儲金紅素皆備紅色分一元二元四元六元八元十元二十元五十元百元九種素色分一元二元四元六元八元十元六種如須購百元以上數目較大之禮券本行備有空白券一種即就格式按數照塡其兌理及利息與以上各種同㊁此項禮券儲金自塡發日起按週息四厘計息㊂此項禮券儲金得向當地本行儲蓄處兌現金

四川杏林堂

官廳化驗批准　保身自強丸

此丸專戒鴉片老海白丸嗎啡等癮久已馳名南北各省藥無霸功極爲和平拯救同胞無算凡我同胞如有染習此種嗜好急速戒除萬勿失此良機倘不付用管保來回

價目　每七十粒售洋一元　每卅五粒五角

▲諸君注意購者另有詳單說明

總經理處　西嶺滋陽路卅一號頤壽堂藥房

代銷號
天津路八號合和棧
膠州路一〇五號玉華報社
黃島路二十五號衛生醫社
海關後金鄉路吉恩里樓上
李村河北福生堂藥舖
台東鎮雲門路海功藥房

東益鐵工廠

本廠自開辦以來歷十餘年專門修理輪船紡紗機械銅鐵細工無不精益求精廠內設有繪圖木型翻砂機器各部俱有專門人才現在製造有八尺大跑床小跑床大小鏇床銑床鑽床菸葉打包機灌腸拌肉機所出各貨無不俱備物美價廉倘蒙賜顧並參觀竭誠歡迎之至

青島甯波路十一號　電話二一七三三

本廠啟

諸君來青避暑，曾否覓得相當住宅乎？

本市地臨海濱。風景幽雅。每值夏際。中外人士紛紛來青避暑。如欲覓一相當房屋殊非易事。本行有鑒於此。特設地產一部。代辦房地經租事宜。以謀諸君之便利。茲有某要人在本市湛山二路。建造上等避暑別墅一座。地位優美。建築精良。刻以要公羈身。不克來青。委託本行經租。合意者。請至本行接洽。另有上等空地住宅出售。式樣新奇。售價上下不一。機會難得。幸勿錯過。接洽處中山路交通大樓聯益建業華行

聯益建業華行
青島中山路交通銀行四樓四零五號

青島強初醫院廣告

敬啓者敝院開幕以來對於醫療器械之設備病室之清潔看護之訓練無時不力求完善以謀患者之便利近復添置X光線人工太陽燈透熱電機及其他電療醫具應有盡有更用新法戒除鴉片馬非等癮限期出院毫無病苦歡迎各機關工廠商號定立長年合同減價收費茲將診療科目等項列後

治療科目：外科內科皮膚花柳科耳鼻咽喉科婦科產科小兒科眼科

診療時間：每日上午八時至十二時下午二時至六時星期日下午停診急診不在此限隨請隨到

收費簡章：病室共分四等每日由二元五角至八元服藥飲食在內出診市內五元市外酌加夜間加倍掛號費初診一元復診免費

地址湖北路二十八號　電話三六〇〇號　五〇〇四號　院長薛健　副院長丁介眉

膠濟鐵路管理局招商承辦材料廣告

本局現需各項材料如願承辦者可至本局材料處採辦課領取投標單及詳細章程此項標函限於左列所規定各開標時期以前送到即於是時在本局當衆開標過期標函概作無效特此廣告

標號	材料名稱	開標時期
特字一五號	美松	七月廿六日下午三時
特字一六號	磁碗	七月廿八日下午三時
特字一七號	汽油	七月六日下午三時
特字一八號	煤油	七月十一日下午三時
特字一九號	豆油	八月一日上午十時

會仁花柳醫院

手術敏捷……診資低廉

青市醫院林立觸目皆是而富於經驗者實少多以魚目混珠使患者真僞難辨本醫師鑒花柳一科除根最難故特悉心研究多年而對花柳一科頗有心得無論新舊白濁下疳魚口以及其他至危極險之症用最新科學療法保無痛苦能於最短期間除毒治根保不復發患花柳同胞請速來鄙院就醫

△早脫苦海　△注射六〇六每針三元至五元　△注射淋藥針一元至四元　△注射橫濁玄藥針一元至四元　△驗血三元　△顯微鏡檢察二元

醫學士李會仁謹啓　院址冠縣路一〇二號

婦女破血丹

此丹專治婦女經閉不通數月不見氣聚裹血左條右塊肚大成形乾血癆症鬼邪胎死腹內不下一切雜疾隱病實與婦女生命有關此丹只用一付其病立下重者三付百病化爲血水元氣無傷百發百準孕婦忌服每付三元

調經止帶丸

一盒保好因之而生帶下無效退洋婦女白帶久而最傷元氣月經因之不調百病赤白面黃肌瘦飲食無味有時燒冷腰腿酸痛頭暈肚痛保好常服延年每盒二元

五淋白濁丸

此丸治淋神藥無論新久白濁下淋精糊馬口尿道刺疼小便頻數風毒邪熱便白淋血寒溼下注淋後偏墮虛淋老濁常年不斷凡淋病用過千方百藥治不好洗療注。無效此丸只用一盒即愈百發百中　每付七角五分每

消毒大王一掃丸

外埠函購各藥加郵二角　盒二元

淨皮膚瘡癬一切新舊毒病遍治不好效驗如神一盒全愈此丸效力非常之大凡是男婦染毒之病發生軟硬下疳腫痛毒串筋骨疼老毒不清澂毒不打針無效即服此丸其毒並從二便消出一掃清完永遠除根每盒二元

青島分銷處：德祥盛：膠州路六號　萬春堂：高密路六十九號　福海藥房：黃島路中間十六號　德豐永：博山路中間路西六十三號

北京大仁堂大藥房　濟南小緯六路北口開設　外埠函購加郵二角信寄濟南大仁堂

大興醬園

費縣路七十六號　電話四八五八號

精製衛生醬油　督造進京腐乳　專運花雕紹酒　採辦西湖龍井　應時罐頭食品

瞽目重明奇藥三種

神妙點雲散　目生雲翳白膜蘿蔔花遮滿目睛失明四五十年之久用擦此散數日復明如初

立止目疼散　幾十年之目患火朦或眼疔腫眼畏光流淚疹瘻諸症用擦此散數日完全可好

消障明目膏　半生公事勞碌肝經火旺虛火上升目患赤疼瘻爛紅筋努肉畏光流淚用擦此膏數日痊癒

此三藥實能令幾十年之瞽目復明如初其妙不可思議雖取藥資多半慈善性質願同胞盡撥雲霧而見青天亦使世界知我中華自此不可思議之特色國產誠古今難遇之機患者盍急購試之

青島代銷商號：中華棧 河南路　協源盛 中山路　壽世堂 東鎮　長盛源 雲門路　廣順和 金鄉路　東盛義 博山路　萬康祥 西嶺　裕興祥 河南路　華北藥房 冠縣路　回春堂 高密路　復華號 中山路　益順永 河北路　長盛泰 龍門路　協蚨祥 濰縣路　裕盛祥 膠東路　合和棧 天津路　義順塘 台東三路　泰東藥房 朝陽路

各省縣鎮皆有代理處

烟台西南河後街七十七號育明堂藥房祕製

成文堂書局廣告

敬啓者本號自開辦以來深蒙各界歡迎咸銘之至今特辦到中西名廠出品自來水筆以及墨水物美價廉倘蒙賜顧無任歡迎謹將牌號列下

天寶銀樓

專售上字十足赤金精製金銀首飾

魯東印刷社廣告

本號承印，書籍報章，文藝刊物，五彩商標，小說雜誌，單據股票，

爲君服務　明華銀行

商業部　經營商業銀行一切事務

儲蓄部　各種利息存款厚手續便

承蒙賜顧竭誠歡迎

各種章程承索即奉

信託部　辦理房地產出租保管箱

行址　中山路　電話　五一四八七號

患花柳病者注意

啓者醫生對於花柳一科，研究素有心得，診治手術比衆不同，無論淋濁，橫玄魚口梅毒下疳，一切腫爛危險大症，均可醫治定期保愈，並以極安全奥妙之方法，於最短時期調治斷根，永保不發，茲爲救濟同胞起見，復由德國購到銀製老六○六滅毒藥針，其色甚紫對於花中各種新老梅毒各病無不立見奇效且用之最爲舒服毫無大寒大熱現象凡染一切梅毒曾注射六〇六九一四數針不效請速到本社就醫本醫生驗血之後一經着手立奏功効藥資從廉恐未週知特此敬啓

地址黃島路五十三號　花柳醫社董書田啓

青島市政府購辦委員會通告　第六九號

爲通告事本會現擬建築港務局第二碼頭南面走廊定期招商投標各商有願承辦者可自本年六月十日起每日於上午九時至十二時逕來本會領取標單及該項圖樣說明書等件以便將價格切實估計此項標函統限於六月二十四日下午二時投遞本會即於是日當衆開標過期標函概作無效特此通告

中華民國二十一年六月十日

延年益壽

SANATOGEN
The True Tonic-Food

婦人治家生育。操勞不亞男子。亦宜進以補品。以爲身心之助。散拿吐瑾延年益壽粉。補血養腦。性質和平。女子服之。受益匪淺。胎前產後常服之。可使兒强乳足。小孩亦可服之。以免疾病之侵犯。而且功效偉大持久。遠勝他項補品。

各大藥房均有出售

柏林華發大藥行精製　中國總經理　德商美最時洋行（四）

散拿吐瑾

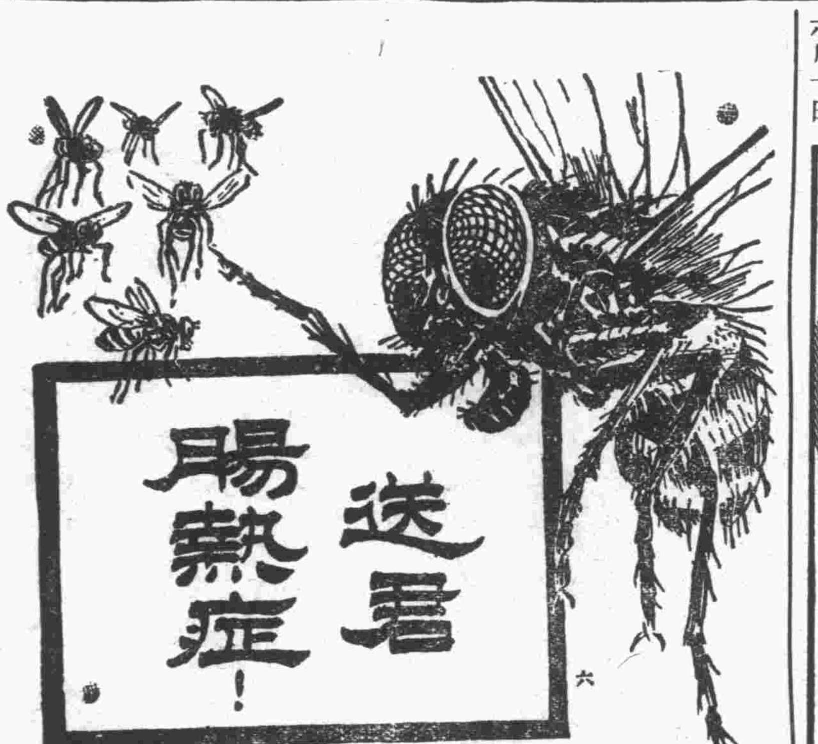

去年患腸熱症者，千人之中。殆有數百。因而身死者。十人之中。亦有其一。須知腸熱症菌。常因蠅類而傳播。之蠅類之危險。殊不亞於實彈之手槍。請噴射「飛力脫」以資自衛。

「飛力脫」殺滅蒼蠅、蚊蟲、跳蝨、螞蟻、蛀蟲、臭蟲、蟑螂、及其卵子。於蟲類足以致命。於吾人毫無妨害。並不污損物件。用法甚易。請勿與他種殺蟲藥水相混亂。

認明黑黃罐帶上之兵士爲記

飛力脫　殺蟲藥水　FLIT

REG TRADE MARK

新奇發明　「飛力脫」驅蟲藥膏裝於管中無臭不膩各處均有出售

德發自轉車行

廿一年國歷五月十五日起

犧牲血本　減價折扣　賤賣一月　逾期照常

德國老站人脚踏車九十八元九扣
德國藍寶石脚踏車七十五元九扣
德國三角牌脚踏車六十元九扣
德國紅字牌脚踏車七十五元九扣
外洋雜牌脚踏車六十元九扣
外洋美人脚踏車中六十五元八扣
二號站人脚踏車六十元八五扣
本廠造站人脚踏車五十元九扣
本廠頂次者脚踏車四十元八扣

代老鷹飛輪內外袋　保用上等零件俱全

本號主人崔敬吾啟　青島芝罘路承雲里門對　電話三四八七號

散而廢

天氣熱時疫多如霍亂白喉肺癆痢疾天花瘋疹蟲疾等多由蒼蠅臭蟲以及各種傳染蟲類所得一遇是症危險乎極居家若備「散而廢」消滅蒼蠅傳染絕「散而廢」散布空間富有殺蟲作用乃之閉止蟲類之呼吸器官無不立即斃命不惟使其斃命而已且蟲身全被藥水噴溼後同時其附着之細菌俱爲消滅然於人類絲毫無毒請諸君試之便知真假

中山路南頭十號　華振氏藥房啓　電話四〇三四號

止咳金丹

青島總經理　國貨商場大門口北　振華百貨商店　電話四九二四

止咳金丹經驗宏富屏藥穩貼恆起他醫束手他藥無效之咳嗽病富貴人士祇收藥本如不靈驗退藥還銀貧寒面索不取分文本藥房本造福之懷抱作病海之慈航廣聘中西醫士男女老幼四時咸宜凡百咳嗽惟服此丹不必忌口嗽斷根功效神奇

【督言】欲試此丹之功效請暫停他種咳嗽藥則功效立見倘服此丹而不能止咳停喘平順氣者准即退藥還洋本藥房信守誓言決不推諉與他家賣藥不同故無出門不退之惡習當未曾發行之前贈送男女各留實驗一

【附言】千餘人服丸之後不滿三分鐘個個咳止停痰多者其痰自消雖多年咳嗽服無不愈

【服法】臨咳時吞服三粒細細嚼碎開水送下　婦女二粒小孩一粒未及兩歲者半粒　日服一次　重者每日早晚各一次飽肚爲宜老人嬰孩倘無牙齒　可用開水化服一如喜甜者儘可酌加白糖

英商老公茂康記水火保險公司

啓者本公司專營水火保險事宜實備資本金二千九百五十萬元公積金四

美術製版社
出貨迅速　定期不誤
如蒙惠顧　無任歡迎
青島李村五十三路號

用久著　枚物美價廉信
大津路電話四四五八　本主人謹啓

切業務手續便捷利息克已如蒙惠顧不勝歡迎
行址青島市膠州路電話經理室八五五號營業室一四五六號
上海行般英酒涇路恒業里
大連山左銀號監部通一百番地

京最高法院一切民刑訴訟案件暨證明契約遺囑擬辦理法律文件如有委託者請至本所接洽可也
事務所青島中山路一六六號

具有手到病除……
門診上午十點至十一下午一點至三點　門診一元
出診上午八點至十點下午三點至六點　出診二元
介紹人　崔載三　王品三　馬桐川　徐介忱　朱雨亭　曹庚生　王煥亭　王清軒　劉壽山　馮鑑如

價目照舊　底片每捲加多二張

柯達不褪軟片與柯達萬利軟片

一百二十號（二寸四分之一×三寸四分之一）
一百十六號（二寸半×四寸四分之一）

今後每卷加多二張　由六張加爲八張

但定價照舊。絲毫不增。此好消息。當爲攝影同好所歡迎也。從此君出六張底片之代價。可得八張照片之機會。請即購柯達萬利軟片一卷。用此軟片可在蔭處或陰天。攝得極清晰之快照。每張底片。定可滿意。況今定價不加。每卷可多得底片二張。柯達不褪軟片亦然。

各柯達經理處均有出售

美商柯達公司啓

上海圓明園路廿四號
分公司　天津英界中道一百卅號
香港德輔道中六十七號

Verichrome

武下房產公司

抵押放款　不動房產　有號電話
短期抵押　利息低廉　手續捷便
辦理週到　轉辦買賣　房產土地
有號電話　過戶登記　讓租房屋
領租房屋　如蒙光顧　無任歡迎

青島曲阜路十九號　電話五〇一八

辦印刷者注意

長春，哈爾濱，營口，大連，青島，諸同志鑒於我國文化落後歷受外邦侵略及經濟壓迫若不根本圖治是無救藥查文化之發揚須有精良之印刷完善之材料始可爭衡擴外敵同人等蒿目時艱匹夫有責是以不吝犧牲乃於遼甯設廠鑄造各種鉛字計自初號至六號中西號碼標點東西各國正草各式鉛字及一切印刷材料一應俱備倘蒙愛國熱心維邦傑士肯予提倡介紹敝局則謹掬佈誠優待所有價目種類備具詳章函索即寄或承本埠電話相召即派專人往洽　青島代理處冠縣路天德信電話四五四　長春天德信　營口天德信　哈爾濱天德信　大連天德信　總鑄造廠遼甯小北門裏振信鉛字局謹啓

珂路搿牙粉

良善習慣及至成人齒牙潔白健全永無蛀痛之患

一名圓瓶牙粉

此粉品質優異潔齒透澈自幼用之養成

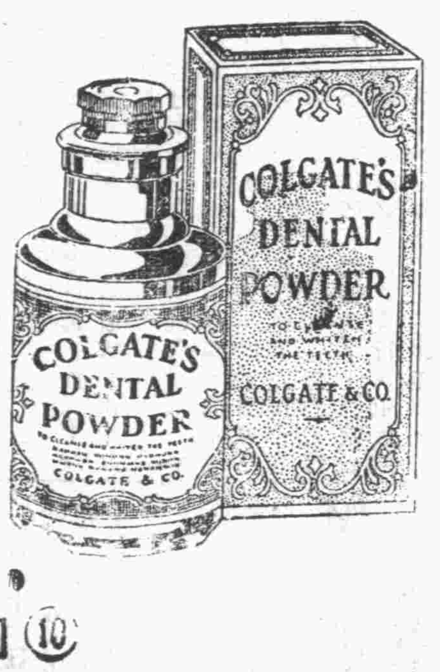

各處百貨商店均有出售

美商上海棕欖公司謹啟

⑩

山東省經理　青島中山路福順泰

東鎮醫院廣告

啓者敝院開幕以來頗蒙各界人士所推許復力求完備擴充病室添招男女護士增加醫療器械並用新法戒除鴉片煙癮毫無痛苦注射各種清血保養藥針歡迎各機關工廠商號定立常年合同減價收費爲體恤貧民起見每星期六下午施診三小時

治療科目　外科　內科　眼科　花柳科　耳鼻咽喉科　產婦科

診療時間　上午八時至十二時下午一時至六時急症不在此限出診隨請隨到

院長曹玉珂　副院長于桂發

院址威海路九號　電話四六四六號

福建三山食品商店

自運武彝巖茶　閩產食品

本店開設青島膠州路西首　自運武彝巖茶暨福建特產茉莉珠蘭烘製之諸品名茶貨色地道氣味雋永與市售凡品迥不相同又如閩產食品氾水柿霜均爲本店獨家經售至於南北海味中外罐頭餅乾糖菓各種名酒香煙一應俱全各界賜顧者請認明山字商標庶不致誤

電話二一二三八號

徵求服過燕醫生良藥者之個人經驗

贈送 $1000.00

祇要真實明白　簡畧寫出　人人均有得獎希望

燕醫生各種家用良藥。功力宏偉。格製得法。自一八二八年迄今。盛行世界。百有餘年。非僅爲中國西藥業之鼻祖。亦環球醫學界之先進。自問世以來。獲救者不知凡幾。茲爲聊助惠顧諸君雅興起見。特徵求關於燕醫生家用良藥之經驗。敬備獎金。簡而易舉。歡迎踴躍參加。

參加須知：

一、燕醫生家用良藥計有：
一、除痰聖藥　專治吐血咳嗽等症
二、清血解毒藥　善能行氣脈解血毒
三、去風藥酒　專治紅白痢疾泄瀉症等
四、引痢出外藥　尚治扭筋跌打損傷等
五、止咳藥片　專治咳嗽傷風喉啞等
六、紅血丸　營養血液調補體力
七、補丸　輕服潤腸通便重服肅清腐物在此經濟恐慌之秋燕醫生爲扶助貧病者起見特自二十五粒增加至四十粒並易裝玻璃瓶中並不加價。

二、參加者可任擇上列各藥之一種說明自己或親友服用之經驗。不苟字數。但至多以一百字爲限。體裁文言白話均可。惟以有興趣而切合實際爲標準。須書寫於八英寸半闊十一英寸高之白紙上。下端註明姓名住址加蓋圖章。

三、參加者須附紅血丸說明書一張。或補丸說明書一張。或其他燕醫生良藥內所附說明書一份。隨同寄下。方爲有效。如所在地藥房並不經售者。則可向本行函購。並希說明該藥房之牌號及地址。

四、函件請寄上海郵政信箱八一二號英商老晋隆洋行有限公司西藥競賽部。

五、期限自登報日起。所有文件稿須於一九三二年九月底前寄到上海。請時事新報總理汪英賓。聯合廣告公司經理陸梅僧。燕醫生良藥推銷主任周振甫三先生判別。於一九三二年十一月在本報揭曉。隨即分發獎洋。

▲獎洋

第一名　一人　洋三百元
第二名　一人　洋一百五十元
第三名　一人　洋七十五元
第四名　一人　洋五十元
第五名　一人　洋二十五元
第六名　八十人　每人洋五元

▲聲明

凡英商老晋隆洋行有限公司之職員不能參加。所有參加之稿件概不退還。悉爲英商老晋隆洋行有限公司所有。

英商老晋隆洋行有限公司謹啓
上海博物院路二十二號

婦女良藥

麟鳳調經丸

服此藥調經活血不足爲奇　奇在能固本暖宮一索得男

婦人無不育之理，不育病也，病多起於月經，月經不調，則難受孕，平時氣血不和，必致經侯失常，諸恙漸生，續嗣遂斷，凡經水不調，前後無常，或腹痛瘀積，或崩血過多，或傷於七情，致墜情志，或感受風寒，致損營衛，或體虛盜汗不止，或血枯面黃肌瘦，或百帶淋濁，胸腹脹悶，五臟虛損，子宮寒冷，等症，皆由體虛血虧所致，得子亦難：

麟鳳調經丸

能調和婦人衝任之血，平定肝鬱之氣，去瘀生新，開鬱解悶，暖宮止帶，固本調元，婦人望子，苟連脹一料，必能一索即妊，素未生育之婦及晚年經斷血枯者，常服亦有育子之望，實婦科百病第一聖藥，調經種子無二仙方也

每盒大洋壹元二角　每料四盒大洋四元四角

◆金斗神聖堂虔製◆

青島天津路神州大藥房經售

胃呆　腹脹　氣悶　積滯　噯嗝
作酸　嘔吐　肝胃氣痛　食不消化
等症　請速服

神良氏活胃錠

自然各病皆癒！

蓋食飯爲養生之至寶，若食不消化，百病叢生，而身體日漸瘦弱，故欲身體強壯，健脾開胃，則活胃錠爲不可或缺之藥，

每瓶大洋壹元

神良氏藥廠發行

青島神州大藥房經售

附設　神州大藥房「李村路」

神州醫院診病簡章

一、統治內，外，耳，目，口，鼻，咽喉，皮膚，花柳，婦人，小兒，等科．

一、診病時間，每日上午八時至下午六時，星期照常，

一、門診費免收，市內出診費二元，夜間加倍，

一、注射清血藥針，有二元及四元五角兩種，

善治淋濁　本院精醫白濁，性質慈善，醫法精良，無論新老白濁，均可限期治癒，新淋注射二針，老淋注射四五針，信用擔保，不效還洋，每針有三四元兩種，更爲便利患淋，諸君起見，每晚六至八時照常診病，星期日照常，

醫師　張松巖　產婦科女醫師　丁孝娥

藥師　張國良　電話二二一九六號

新春毒發　快來注射最新發明神效藥針

魚口藥針　紅腫高大疼痛難忍行動不便無論雙單只要沒化膿注射一針立時止痛保險一星期完全消散不用開刀

下疳藥針　紅腫潰爛百藥不效久治不癒無論輕重即包皮腫脹內流膿汁痛癢難堪者一經注射此藥立即膿止腫消生肌封口

淋濁藥針　此藥與最新治淋聖劑神效無比新者白濁注射此藥無不立見功效即數年不癒之老淋濁一經注射亦可限期除根

平度路二十二號東陽醫院醫師李東陽啓

香港血案十審詳情追記

酒樓密議殺害馮德謙　萬金爲酬圖買一死士

【香港訊】鄭國有被控主使凶徒謀殺馮德謙案，昨(二)日上午二時半第十次訊審，黎明暉亦到庭，觀衆仍甚擁擠，承審官爲司陞堂，仍由布律師盤詰證人施文口供，問曰，當三月二十四日，汝駕車赴山村道時，猶憶其時間否，施答，是日出寶蓮跳舞院約在九時至九時十五分之間，抵山村道則約在十時至十時一刻也，布律師復詰以當抵寶蓮時已

開始跳舞

否，施謂不復記憶矣，鄭出資，共購入場劵三張，即鄭與本人及劉洪柱也，至跳舞劵爲誰所購，則亦不復記憶矣，初時購跳舞劵十張，共銀四元，及既用竣，余告於鄭，遂由鄭更給四元與劉洪柱再購十張，布律師復謂汝尚憶當日鄭之汽車停於士丹利街，當汝輩由寶蓮出登車時，車之發動機有損，由鄭命汝往車頭撥動其發動機耶，施曰，汽車究停於士丹利街抑鄒爹利街，余已忘之，惟尚憶當時確因汽車停閣，各機件不靈，誠由余撥動其機者也，布律師復詰以當汝輩駕車返山村道五十號時，途經該道，曾否與二印警遇，施曰否，復問，

有遇華探

乎，答謂沿途皆不見有人，於是布律師莊客謂施曰，汝對當夜之記憶力胡欠缺也，施曰否，布律師乃舉華探李順所言謂當夕九時三刻，汝等之汽車在山光道曾超過彼所乘之車之前，而汝乃謂九時五十八分至九時五十五分始從寶蓮歸，是則兩者所說之時間已不相符，究竟汝之言爲眞耶，抑華探之言眞耶，施乃曰，或彼因有時計在身，余則不過忖惻得之耳，連些路副律政司至是乃起立解釋謂布律師似有誤會，蓋據李順口供，祇云彼過山村道五十號時，時間爲九時三刻，初未云施等之車在山光道過其頭時爲九時三刻也，布律師復問施謂汝自言停車於山村道五十號時，曾在外與一

印警談話

當時鄭國有曾入戶內否，施曰，其時鄭方自戶內出，見余正與印警談話也．布律師曰，據印警供謂與汝父談時，爲十時半，苟汝所云之時間爲不差，即印警之言，甯不大謬，惟無論如何，當汝等返山村道時，時間必在九時四十五分至十時半之間，施曰，當時因未有時計，故不清楚，連副律政司覆問施文，謂汝在三月五日至廿四日之間，曾在若何地方留宿，施答，曾在潘姓友人家一二日，又曾在油蔴地觀天俱樂部，彌敦酒店及石塘咀趣閒俱樂部東山酒店等處均有下榻，連副律政司詰以當日與鄭國有等同往觀電影時，汝謂在車中曾聞鄭向區姓女郎謂如仍與馮黎兩人爲友，則請絕我，否則當絕馮黎，畢竟區姓女，爲

卑詩區乎

抑晏尼區也。施答當鄭介紹已識此女時，祇云區女士，未言及其名，故爲卑詩區抑晏尼區，余又烏知之，連副律政司曰，汝被捕於三月卅一日，當被捕後，與基利士地同禁一處否，施答，當被擒時，絕未覩基氏之面，至被捕後三日，余要求唔西探菲治士，見面後，由彼引余至偵探部，余當時欲舉情形盡告之，惟菲治士照例向余儆戒，追後即給筆與余飭余自書口供。（未完）

陳樹人畫集序

汪精衛

【南京通訊】中委陳樹人畫品，將於本月二十四日，在本京中央大學公開展覽，行政院長汪精衛，特爲陳氏書集親撰序文，茲覓錄如左：

樹人先生以畫集索序於余，余與樹人共事久，治事之暇，或論及於詩，且時時得觀樹人所爲畫，余不解畫學，於詩所得，亦至淺薄，余嘗自序其所爲詩曰，『詩云，民亦勞止，汔可小休，旨哉斯言，人生不能無勞，勞不能無息，長勞而暫息，人生所宜然，亦人生之至樂也，而余詩即成於此時，故余詩非能如禹鼎之象姦，溫犀之照怪，窮盡萬物之情而無所遁也，特如樵夫負販，烈日行長道中，偶弛担就樹下小憩，相與箕踞歌吟笑呼，以忘痛苦於須臾耳，因即以小休名集云』，夫余之於詩，固已治之二十餘年，而所得之淺薄尚如此，況於書夙所不解，更何足以爲樹人畫集作序乎，顧樹人與余同致力於革命，革命者，以勞苦爲生平，以犧牲爲究竟，誠非有所樂而爲之，特良心之督責，有以使之不得不然，而所得之慰安，亦惟有良心之愉快，對於人間享樂，取之少過，不惟傷廉，直將陷於罪戾，微論物欲，即所謂天然之美，似於人無所偏私，然頹簷矮屋之下，炭坑隧道之內，則風日無私之說，亦燮然有以知其不然也，然人生旣不能無勞，勞旣不能無息，則於長勞暫息之際，所得取以爲慰藉者，天然之美，較爲無罪，天地萬物之現象，崇高而平易，深沉而坦白，純一而多變化，與吾人無垢之良心，和合而無間，范希文有言，不以物喜，然當此之際，已不知我之爲物，物之爲我，天地萬物之間，有慈悲而無嗔厭，有善良而無罪惡，嬉戲自若，虞詐不生，此一刹那之慰藉，足以忘百年之勞苦而有餘，情動於中，發之爲歌吟，形而爲圖畫，有不期然而然者，蓋不欲此刹那之瞥然而逝，而謀有以流連向往於無窮也，質之樹人，以爲何如。

呂班路上訪魔宮

晶室負時名　冰凍楊梅堪解渴
公園成廣廈　大庇男女齊歡顏
不忘戀愛　亡國女生最妖冶
有意按摩　何妨浴室訪神仙

（續）

話又要說回頭了。靠着晶室附近，還有許多甜蜜的神秘，與其大者，最引人注目的當然是那櫛比的按摩院，和土耳其浴室，什麼璇宮，神仙，水晶等等各有巧妙不同，足以誘惑青年的按摩院觸目皆是，但有許多青年，據記者曉得，竟始終感覺其中含有無限神秘，而不敢光顧，在堂而皇，含有吸引力的招牌之下，停止了腳步，默誦其花言巧語般的廣告而已。

按摩與沐浴的價格不等，最高價是五元，至於像「神仙」按摩沐浴一連僅須個大，堪稱價廉物美，倘若你對那女子一見傾心，按摩的手術使你感到十二分的愉快時，你多給她數元的小賬，當然也不算一回事。

一兩間小小樓閣，履着廣告上稱爲東方美女的按摩少女，你儘管大膽地進去，由大腳孃姨引導你直入神秘的充滿着肉的氣息的室內，你大可擺着所謂上海人的架子，輕慢地從容地向沙發上一躺，隨着小姑娘就恭恭敬敬地端給你淸茶與香烟，照例和堂子裏的姑娘們一樣互相請敎尊姓芳名之後，她們就替你脫下革履，換上拖鞋，當然，結果他是被剝猪玀般的成爲一絲不掛的模特兒了。

從浴室裏出來，一朵剛出水的芙蓉，躺在香而軟的牀榻上，這肉感的按摩女，替你全身灑滿了巴黎香粉，由頸項，手臂，胸腹，大腿，一直推摩到腳跟，最後還……這樣才會使你感着無限的奮興與快慰，這就是按摩院裏一點普通人認爲異的神秘。（完）

使腿部出汗，如砸之熱度減少，仍置鍋內，再將鍋內之二枚取出，依法輪流使
治之，以鍋內之水減沒爲止，施治之後，須避風二日，爲要。如未去根，再如法
用之，如患一腿者，亦須兩足蹬磚，此係經驗良方，切勿輕視

泰
青島中山路五六號　電話　四〇七五　三七一二

……並有精通華語醫士對於患者之答問毫無隔閡院內所有應用器具均係德國最新機器力求完備特此謹告出診隨請隨到
院長醫學博士　廣瀨徹夫
鐵山路五十四號　電話二八二九號

夜一時……特請各師選製冰淇淋刨冰等清涼飲料及美酒糕點以應各界消夜祛暑之需房間暢爽侍候週到敬希各界光顧爲榮
早茶五角中餐一元晚餐一元二角冰淇淋每札倫二元
本店主人啓

山東大戲院

時間　每天五場　一點半起　十一點止

價目　樓下四角　一元　樓上六角

六月十二日起映

全部對白精驚武術慷慨激昂駭心動魄無上有聲鉅製

勇武明星喬治奧勃靈最新傑作

殲仇

匹馬單槍．飛奔騰躍．英雄氣概！

壓倒一切虛爲的鉅片！

爲電影界造一新紀錄！

鋤奸深暴．濟困扶危．豪俠精神！

緊要啓事　本院原定今日開映「女性的希求」因奉社會局諭不准開映故特換映武俠鉅片「殲仇」

情雲瀰天　情恐如火熾。兇狠如虎豹。要復仇。不貪生。不畏死。匹馬單槍奔馳若穿簾之燕腸俠肯。雄健而悱惻纏綿。觀此片勝讀武俠小說千萬册。

殺氣滿地

下期開映★★　聯華鉅製　野草閒花　阮玲玉　金燄　配奏優美歌唱音樂　首次合演成功作

福祿壽大戲院

（商）（英）

今日起映兩部派拉蒙公司無聲巨片

四大明星（李却迪克斯。南錫卡洛。彭可夫。康克林）之大傑作

兩部佳片一次開映並不加價

李却迪克斯　南錫卡洛兒　合演滑稽名片

悖入悖出

均有中文說明

喬治彭可夫　康克林　合演奇情笑片

老冤家

配奏優美音樂

環球公司繼西線無戰事後之空前偉製
（全部戰爭）（全部有聲）

可憐儂

注意世界巨片！　不日開映

烽火連天戀愛應難忘救國　⊙　哀鴻遍地可憐倩女意離魂

民報副刊

第六一四期

蘊英的悲劇（續）

張弼

『接到你的來信，眞是令我歡喜欲狂。我絕想不到在這世界上還能有人會愛我，使我能得到這種純潔的愉快。尤其是你，更是教我做夢也不敢想的。……………

但願我們淸白相交，純潔相愛。天不覆，地不陷，永久的是一雙和諧的伴侶。…………』

從此他倆便一天一天地親熱起來。

後來因着蘊英的介紹，惠君又認識了一個她的同學玉珍，就把她置之不理了。的確玉珍生的比她美麗，一口腔的『上海白』。那一幅鮮豔的面龐，嬌媚的態度，輕盈的體格，的確有一種令人銷魂的誘引力。而且身份也比她高貴，現在玉珍的父親還是當着旅長哩！

惠民自從和玉珍認識後，她曾經幾次給他去信，然而一次也未得到他的答覆。蘊英由同學間口頭上的傳說，得悉他已經與玉珍發生愛情了，於是她心中立時就生出一種無名的悲哀和失望。雖然還沒望徵諸事實是否惠君不愛她，但終天總是自傷身世的鬱鬱不快，她終於病了。她在病中還是渴望着惠君的信，那知道『冥鴻千里』竟連他的信的影兒一點也看不見。她就枕邊又寫了一封信寄給惠君。

惠民哥哥：

我要這樣地再叫你一聲，我知道你是不愛我了。但是我在這最後的一封信裏，把我的心情要再報告給你。我現在覺悟了，我知道人心是具着一種可怕的險惡。以前種種皆是我太孩子氣了，沒有經驗過事情的短處。

古人說過『交絕不出惡聲，』我不恨你，並且在我最後的一息中，還是在呻吟地替你祈福哩。老實說我的確不如玉珍，在各方面我都沒有能及她的地方，我怎能在你心坎中，奪她的地位呢？但是我深詛咒這社會的惡劣，及被牠所造成的我這惡劣的環境，以及我這可厭惡的人生。消滅了吧！永遠的消滅了吧！同時也深恨對於過去有種種太主觀太無目的了　我深感謝你給我的這一個教訓。

現在我病了。因爲恐怕這就是最後的一次談話吧！所以我必須告訴你；雖然你已經對於我的生死是漠不關心的了。

我雖然被這兇獰的病魔糾纏着，但不過只是肉體上的痛苦罷了。精神上却覺得異常的愉快。因爲我已經看透了這社會的黑暗和惡劣，人們的陰險和可憎的醜態，現在一切都和夢似的覺醒了。只是對於過去發生了無限的懺悔和恐懼。

我覺悟了，並且如大夢甫醒似的覺悟了。我將歸到我的第二個世界裏。請就此訣別了吧！

蘊英於病中　（未完）

未名

淳于伯

一

『姑娘，究竟你……………
你要去到那裏？』
路上，我默默的想着，
疑疑，遲遲，
遲遲，疑疑，
但，終沒有發出半句言語。

天上的雲，在雪後
已失去她濃密的幽陰；
路上的雪，漸漸的消逝了，
在電燈下，
像河水之流金，
啊，泥，水，
水，泥，
沒有半點乾痕！

二

我最愛踐，踐你履後的足痕，
我最愛聽，聽你溫柔的笑音；
姑娘，我感謝你——
感謝你啊，
你把我送到家門。

『再見吧！』你說，
啊，那聲音是如何的動人，
而且，那一聲「再見」裏，
是藏着無限的嬌羞，
啊，與莫名的溫存！

三

細聽步步的足音，
送了人一對伊人，
回首啲，姑娘，你頻頻的回首啲，
啊，是否你待我再去向你訪問？

你的足痕，是否你的心痕？
你的笑音，是否你的心音？
姑娘，一切我都領受了，
而且，永遠啊——
印到我的心上，深深！

四

『可是，姑娘——
在這樣的一個黑夜裏，
究竟你啊，
你要去到那裏？
這黑夜是多樣的可怕啊！』
屋裏，我默默的想着，
疑疑，遲遲，
遲遲，疑疑，
可是，總是沈默着——
沒有發出半點聲息。

一九三一年的第一天，劇院歸來。青島。

抗爭【二】【一】

盧葆華

照站裏的標示她進了月台，機械地在人叢中走過，立在一株木柱旁邊，許多人回頭望她，因爲她的裝束，而且單獨的沒有伴侶。她好像是不覺得，她呆看着發光的鐵路，直待火車到了的時候止。

擁擠中，她已找到一個地位，車頭長嘯着，送行者揮着手巾。列車緩緩地駛出車站，然後加足了速度率向前馳去。人們靜默下來了。車裏賣報和賣食品的小販，拖着幽長的聲音叫賣着。一個老年人在咯嗽，非常難過的吐着口沫，鼻涕吊在手指上，他用煙黃雜色的手巾扭着他的鼻子和手指。人們厭惡地掉轉他們的眼睛，近旁的小孩，却對他貢獻了『吃茶』的意見，他對拿茶給他喝的慈心的婦人說，他已當了二十多年的軍隊裏的伙夫，現在被編遣回家，他很歡喜能夠再見到他的故鄉，和妻兒。可是他一想到生活的困難，他不覺又懷疑起社會制度…………

『你……是江小姐嗎？』一個穿着印度綢的女人，望到剛從遠眺着車箱外的田野轉回來的穿綠綢西服的女子的眼睛說。

『是的，你……哦……何小姐。』她想到了，是在出省時同着房艙的客人，她是胖了些，眼睛仍然很圓活地轉着，似乎加上一種是醉更像驕縱的光輝，小的口角上蕩漾着微笑，是幸福與滿意的交織；一個穿着漂亮西裝的男子，頭梳得很光，潔白的，……什麼都是潔白的，女性化，這是何小姐的表兄，他向她招呼。

雙妹老牌花露水
辟除穢氣　醒腦提神　居家旅行　四時必備

雙妹老牌生髮油
功能潔髮　保血潤皮　常用此油　芬芳撲鼻

雙妹老牌超等牙粉
馨香留頰　保齒潔白　濯除夙垢　可免牙患

雙妹老牌桂花香水
爽滑不膩　清香不俗　醒腦提神　請試用之

雙妹老牌爽身粉

蘭湯浴罷　肌膚嫩滑　此粉撲身　馥郁可人

本公司新出品千日香豔髮膠西字玫瑰香等多種其氣味清香馥郁實駕於市上各香水之上摩登士女請常購用方知言之不謬也　濟南廣生行啓

青島總代理泰昌厚號　膠州路電話三二一六六

博愛醫院
治療科目　外科，皮膚花柳科，耳鼻咽喉科，內科
治療時間　午前八點至午後八點　急症例外，往診隨請隨到
病室清潔，設備完美，看護週到
院長　醫學士　飯田芳亮
副院長　醫學士　張桐林
院址　聊城路五十七號　電話三七〇一

傑三醫院
專治　皮膚　花柳　性病
並戒鴉片海羅英毒癮
院址：博山路四十八號

光華照相專…　照像銅版　各種鋅版　代繪各式　錢票銅版

各記工廠　本廠現運到各式柏木香杉壽…

山左銀行廣告　本行開辦已歷多年　各界信孚　專素承…　理定期活期存放各款各處匯兌以及商業銀行一…

律師盛家良通告　本律師承辦青島地方法院山東高等法院南…

介紹推拿名醫　王誠齋醫士向在津滬汴陝專心研究推拿手術爲人治病頗著奇效凡偏正頭痛風火牙痛一切喉症四肢麻木跌打損傷癱瘓血滯水積氣積氣結火結以及感冒風寒身體疲勞精神委頓無論男女老幼素爲醫藥難得速效者一經推拿莫不立時煥發如失重負近日儒寓青島同人等先後得蒙治療…

青島中久醫院廣告
敬啓者敝院現已開幕設備完全病室盡有且清潔光線良好看護週到以謀患者之圓滿並備其他電療醫具應歡迎各機關工廠商號定立長年合同減價收費茲將診療科目列後
治療科目：專治內科小兒科花柳及其他普通病症
診療時間：每日上午八時至下午六時急症隨到隨診
收費簡章：病室共分四等每日由二元五角至八元服藥飲食在內出診市內四元市外酌加黑夜加倍初診收掛號費一元復診收診察費五角
新法戒烟　鴉片嗎啡海洛英等癮戒除迅速毫無痛苦收費從廉
地址　江蘇路北口新十二號　電話三八九四號

救國必先強身
有健全之精神。始有偉大之事業
泰和麥精魚肝油
配製精良芬芳可口
補血強身潤肺止咳
上海泰和西藥公司發行

暴日侵我東北，焚殺虜掠無所不爲，雖經全國奮抗仍不知改其所敢如此者，輕視我國貧弱耳，故目前救圖良策，最重要莫如有強健之體魄以任艱巨尤專繁，魚肝油產自挪威，能淸血療虛癆治肺，凡咳嗽氣喘咯血，痰壅，服之，神效，血虧，調經，婦女，小兒失，見奇功，亦麥精，助消化，能潤肺與魚肝油合製成劑，相得益彰，功效倍蓰。濟和麥精魚肝油，係用國產新科學方法配製，芬芳可口，優待顧客，批發從廉，國人志士，欲救國強種，成大事業者，請速購服。

經售處　本埠　德生大藥房　共和大藥房　中山路　青華大藥房　台東鎮　海功藥房　河南路　台東鎮
外埠　城陽　積善堂　膠州　同濟醫院
山東青島總經理漢美大藥房　四方路十六號　電話三五〇八號

嶗山晶石
青島即墨路西首卅一號

眼鏡老店

敬啓者小號在青創設將近三十餘載專辦嶗山各種晶石久由平蘇聘請素有經驗之技師加工製造各式眼鏡力求改革養目近視老少中花等決無光線不合之應並修理舊鏡以及中西金銀絲腿鑲兼售雲翠老玉烟嘴藏鑽等物一概俱全貨眞價實童叟無欺之響早受各界惠贊零售批發價格從廉倘蒙賜顧無任歡迎之至再小號原無分號並代理處屢有冒充小號之名義者請各界注意認明本號招牌仿單庶不致誤

三山誠謹白

兒科專家　李琴圃
以推拿法治小兒諸病既無服藥之危險且獲速愈
門診　午前九時至十二時　診費一元
出診　午後一時至五時　診費二元車費在外　遠道另議
琴圃兒科医院　肥城路卅八號　電話四四七六

本行經理美國納保險造紙廠各種紙張紙色鮮明物質優良各色紙料一律保險老牌百敵勝膠水，其力最大最耐久，其味極香極衛生，物美價廉，零售批發，無任歡迎，代銷處曲阜路天主堂印書局
華德打字機文具行啓
青島總經理取引所對門　齊燕會館上首　電話二九一六號　館陶路十五號

北平路　萬寶銀樓
欲辦十足赤金加色紋銀時樣首飾眞珠寶石製法玲瓏各式器具請至北平路萬寶銀樓
電話二七七八號

萬國儲蓄會
六月十五號開標通告
本會定於六月十五號在上海總會舉行開標凡欲新入會者於六月十四號以前在辦公時間到會付款認會本月十五號開標即有中獎希望有志儲蓄者速來入會勿失良機
滿期如數還本並有紅利分配
全會　月存十二元　希望五萬元
半會　月存六元　希望二萬五千元
四分會　月存三元　希望一萬二千五百元
詳章函索即寄
山東總分會　館陶路二號
青島萬國儲蓄會

惟有提倡國貨可以救國
福壽烟，氣味好，同胞諸君速提倡，二十空盒換畫一張，
中國山東烟草股份有限公司啟

日文繙譯社
繙譯商業來往信件賣買合同及訴訟公文等項
接洽時間　每日　正午十二時至二時　下午五時至六時半　星期日上午九時至十二時
社址莒縣路五號樓下右首談寓

拍賣
今有全部打冷氣機器阿摩呢油摩託管子冷氣摩託木糠本板鐵門子洋灰樽子及零碎等物准於六月十四日即星期二日上午十時在蘭山路十六號門牌內當衆拍賣雨風不改
青島聯絡司拍賣行啟　湖南路四七號

賽馬通告　第九號
啓者本會定於六月拾八日（星期六）及拾九日（星期日）舉行賽馬兩天茲將舉賽辦法列左
一、時間　定於午后十二點半掛牌一點鐘起賽
二、次數　每日賽十二次
三、搖彩票　零售每次每張二元（從前第九次五元者現亦改售二元）〇統票每號一天廿四元（三百號以內之統票可到會儘先預定）〇自第一號至三百號之號碼已恢復舊制除統票外餘者在賽馬時間得常零售

七月份賽馬預告
▲第一次巧月賽定於七月二日及三日兩天
▲第二次巧月賽（即補第一次荷月賽）定於七月九日及十日兩天
▲夏季大賽定於七月廿三日廿四日及三十日三十一日四天

夏季大香檳票已發行
本會夏季香檳票現已發行每張拾元定於七月三十一日開彩頭彩有五萬元希望有欲購者請到本會事務所或各代售店家接洽可也
民國二十一年六月六日
市內中山路曲阜路角　電話三八〇二號
青島萬國體育會謹啟